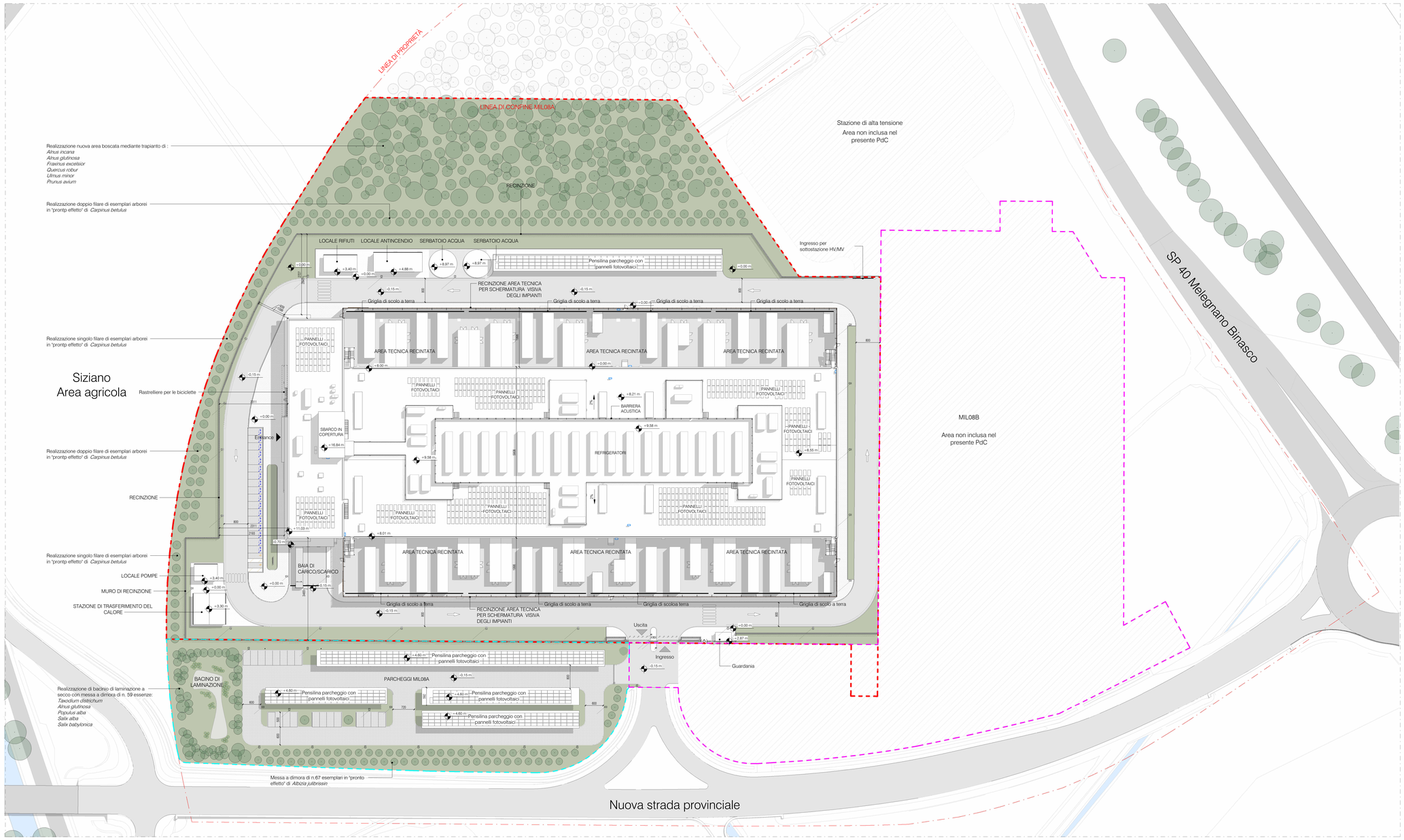

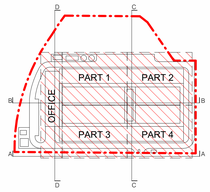

- Superficie fondiaria appartenente progetto MIL08A
- Parcheggio privato ad uso pubblico appartenente al progetto MIL08A
- Perimentro della pratica protocollata per il progetto MIL08B e il suo parcheggio appartenente
- Linea di confine Mil08B
- Superficie territoriale Campus Mil08

General Plan_Project Status
1 : 500

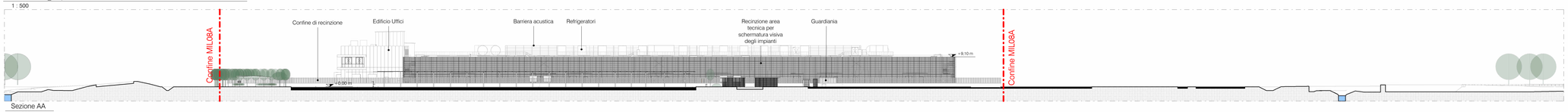

Sezione AA
1 : 500

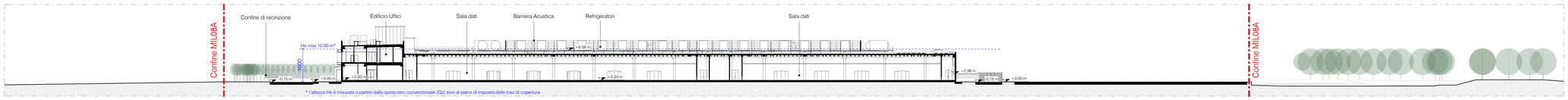

Sezione BB
1 : 500

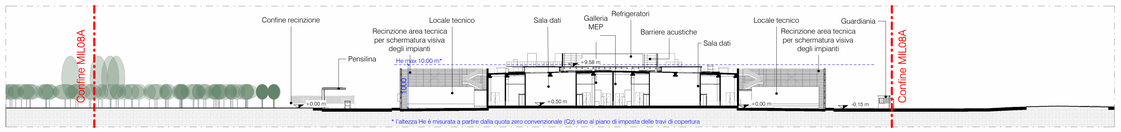

Sezione CC
1 : 500

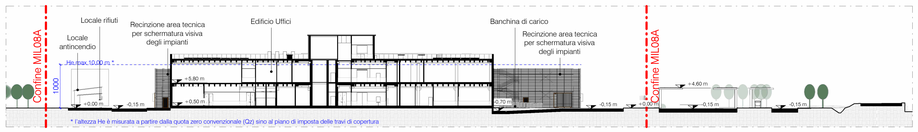

Sezione DD
1 : 500

	IL RICHIEDENTE	IL PROGETTISTA

REV	DATA / DATE	DESCRIZIONE / DESCRIPTION:

L22 è una divisione di:
Lombardini22 S.p.A.
Via Lombardini 22
T. +39 02 36 59 62 00
info@l22.it

20143 Milano, Italia
P. +39 02 83 20 13 97
www.l22.it

Capitale sociale Euro 100 000 i.v.
C.F./P.IVA: 05505600964 R.E.A. 1827099

Sistema di gestione qualità conforme alla UNI EN ISO 9001:2008 - Certificato Nr. 50 100 8319 da TÜV Italia

Ing. Arturo Donadio
S.P.S. S.r.l.
Via M. Gioia, 64 - 20125 Milano, Italia
segreteria@spsstl-mi.it T. 026694887
www.spsstl-mi.it

COMMITTENTE / CLIENT:

STACK INFRASTRUCTURE

IINFRASTRUCTURE ITALIA LAND 2 S.r.l
Via del Bosco Rinnovato, 6 Palazzo U4 20090 Assago (MI)

PROGETTO / PROJECT:
MIL08 A - Progetto nuovo Data Center
SP 40 Binasco-Melegnano

PROGETTISTA / DESIGNER:
L22 - Marco Amosso - Iscritto all'Ordine degli Architetti di Torino n°4157
Indirizzo: Via Elia Lombardini 22, 20143, Milano - Mail: ufficio.tecnico@l22.it - Pec: ufficio.tecnico@pec.lombardini22.it

OGGETTO / OBJECT:
Permesso di Costruire art. 10 DPR 380/2001 - Intervento di nuova costruzione di edifici a destinazione commerciale

TITOLO / DESCRIPTION:
ARCHITETTONICO
Stato di progetto - Planimetria generale e sezioni urbane

DISEGNATO DA: DRAWN BY:	CONTROLLATO DA: CHECKED BY:	DATA/ DATE:	SCALA / SCALE:	DATA REV.:
RN	AOR	21/02/2025	1:500	

FORMAT:	NOME FILE / FILE NAME:	COMMESSA / JOB:	TAVOLA / DRAWING:	REV.:
A0	4024_AC-005-G	4024	AC-005	

© Lombardini22 S.p.A. ES DT (rev.-) (L.663/41 Art.2575)